

# Rejoignez un mouvement engagé pour l'Agriculture Biologique



## Nos Missions à vos côtés :

- La **promotion** de l'Agriculture Biologique auprès du grand public et des professionnels
- L'**expérimentation**, en viticulture, arboriculture et maraichage, l'animation de GIEE sur des thématiques spécifiques répondant aux besoins de nos adhérents.
- La **formation** et les **journées techniques** organisées en fonction des besoins de nos adhérents.
- Le **Conseil Technique** et l'**Accompagnement sur les dossiers d'aide**. Les conseillers sont à disposition lorsque vous en avez besoin, avec des accompagnements sur mesure.
- Vous accompagner dans la valorisation de votre métier, la diversification des revenus et la transmission avec l'**Accueil pédagogique et social**.

## Pourquoi adhérer ?



## Le mot du président :

En choisissant l'Agriculture Biologique, vous faites le pari d'un modèle d'avenir, capable de relever les défis environnementaux, sociaux et économiques. La bio protège la biodiversité, respecte la saisonnalité, garantit le bien-être animal et s'affranchit des produits de synthèse, tout en offrant une alimentation saine et de qualité.

Le CivamBio66 vous accompagne dans cette démarche. Nous soutenons les producteurs bio pour rendre les produits accessibles à tous, tout en assurant une rémunération juste. Nous représentons également la profession auprès des pouvoirs publics, des collectivités et des structures consulaires afin de défendre et promouvoir l'agriculture biologique.





# Les Avantages Adhérents

## Information & Tarifs 2026



### ADHESION GRATUITE LA PREMIERE ANNEE

DESIGNATION	UNITE	ADHERENT	NON ADHERENT
<b>Commandes Groupées</b> Une fois dans l'année	. Semences : mélange de légumineuses/engrais verts . Semences de bandes fleuries . Haies composites (gratuites) . Nichoirs	Prix négocié avec les fournisseurs chaque année en fonction des quantités	<b>Service réservé exclusivement aux adhérents</b>
<b>Achat Intrants avec tarifs préférentiels</b>	. BVC et compost . Plants maraîchers Bio	Prix négocié avec les fournisseurs chaque année en fonction des quantités	<b>Service réservé exclusivement aux adhérents</b>
<b>Formation CivamBio</b> Tout au long de l'année	N'hésitez pas à consulter le catalogue de formation	<b>Gratuites</b> Si éligible Vivéa	<b>Réservées en priorité aux adhérents</b>
<b>Dispositif unique Aide à la plantation</b>	Aide au montage des dossiers d'investissement : Aide à la plantation, Dispositif Unique, Pass PIEA	Montage du dossier 120€	<b>Service réservé exclusivement aux adhérents</b>
<b>Dossier PAC</b> 2ème Trimestre	1er montage du dossier Modification Mis à jour annuelle	<b>de 110 à 150€</b> <b>de 70 à 110€</b> <b>de 50 à 70€</b>	de 230 à 270€ de 190 à 230€ de 170 à 210€
<b>Conseil Technique</b> Tout au long de l'année	Accompagnement par les techniciens du CivamBio 66	Visite ponctuelle ---> 100€ 3 visites ---> 270€ 6 visites ---> 500€	<b>Service réservé exclusivement aux adhérents</b>
<b>Votre Espace Adhérent sur le site Bio66.com</b>	Un espace privé qui vous permet de consulter les flashs techniques dès leur parution, de consulter les matériels de promotion disponibles, de consulter et modifier votre fiche sur notre annuaire Bio en ligne.	<b>Compris dans l'adhésion</b>	<b>Service réservé exclusivement aux adhérents</b>
<b>Parution sur l'annuaire Bio papier et web</b> Fin des inscriptions en février	Guide Bio distribué dans les offices de tourisme et points de ventes de la région	<b>Gratuit</b> Encart 1/4 de page (format 8.5x8.5) 70€	<b>Service réservé exclusivement aux adhérents</b>
<b>Inscription à la lettre d'info</b>	Chaque semaine nous vous informons sur l'actualité de la Bio, les aides, les formations, les évènements...	<b>Compris dans l'adhésion</b>	<b>Service réservé exclusivement aux adhérents</b>
<b>Matériel PLV</b>	Affiches, stickers, banderoles...	<b>Gratuit ou tarif réduit</b>	<b>Service réservé exclusivement aux adhérents</b>



# Bulletin d'adhésion 2026

## Producteurs A envoyer au CivamBio66



### IDENTIFICATION

Raison Sociale : .....

Statuts :  Nom Propre  EARL  GAEC  SARL  SCEA

Adresse complète : .....

Code Postal : ..... Ville : .....

Communes où vos terres sont exploitées : .....

Nom, Prénom : .....

Date de Naissance : .....

Tél : ..... Portable : .....

E-mail : .....

Site Internet : .....

Facebook : ..... Instagram : .....

### ORGANISME CERTIFICATEUR AB

Surface AB : .....

Surface Conversion : .....

Surface Conventiennel : .....

Date de 1er conversion : .....

Nom de l'Organisme Certificateur : .....

Certifications Complémentaires :

Demeter

Nature et Progrès

HVE 1, 2, 3

Autre : .....

En projet :  Installation  Conversion

Date prévue : .....

### VOTRE SYSTÈME DE PRODUCTION

#### MARAICHAGE

	Ail	Artichaut	Asperge	Melon	Salade	Blette	Concombre/Cornichon	Courgette	Courge/Potiron
Plein champ	<input type="checkbox"/>	<input type="checkbox"/>	<input type="checkbox"/>	<input type="checkbox"/>	<input type="checkbox"/>	<input type="checkbox"/>	<input type="checkbox"/>	<input type="checkbox"/>	<input type="checkbox"/>
Sous abri	<input type="checkbox"/>	<input type="checkbox"/>	<input type="checkbox"/>	<input type="checkbox"/>	<input type="checkbox"/>	<input type="checkbox"/>	<input type="checkbox"/>	<input type="checkbox"/>	<input type="checkbox"/>
	Oignon/Échalote	Endive	Haricot vert	Pastèque	Piment/poivron	Pomme de terre	Petit pois	Chou	
Plein champ	<input type="checkbox"/>	<input type="checkbox"/>	<input type="checkbox"/>	<input type="checkbox"/>	<input type="checkbox"/>	<input type="checkbox"/>	<input type="checkbox"/>	<input type="checkbox"/>	<input type="checkbox"/>
Sous abri	<input type="checkbox"/>	<input type="checkbox"/>	<input type="checkbox"/>	<input type="checkbox"/>	<input type="checkbox"/>	<input type="checkbox"/>	<input type="checkbox"/>	<input type="checkbox"/>	<input type="checkbox"/>
	Tomate	Carotte	Navet	Autres légumes à cosse verts		Autres légumes à feuilles ou à tiges			
Plein champ	<input type="checkbox"/>	<input type="checkbox"/>	<input type="checkbox"/>	<input type="checkbox"/>		<input type="checkbox"/>			
Sous abri	<input type="checkbox"/>	<input type="checkbox"/>	<input type="checkbox"/>	<input type="checkbox"/>		<input type="checkbox"/>			
Surface maraîchage :	.....Ha Bio			.....Ha En conversion			.....Ha Conventiennel		
Espèce en production principale :	<input type="checkbox"/> <b>Le maraîchage est ma production principale</b>								

#### VITICULTURE

AOC  AOC VDN  Vin de pays  Raisin de table  Jus de raisin

Surface viticulture : .....Ha Bio .....Ha En conversion .....Ha Conventiennel

**La viticulture est ma production principale**

#### ARBORICULTURE

Abricot .....Ha  Cerise .....Ha  Amande .....Ha  Figue .....Ha  Kiwi .....Ha

Pêche/Nectarine .....Ha  Petits Fruits .....Ha  Pomme .....Ha  Agrumes .....Ha  Poire .....Ha

Noix .....Ha  Pistache .....Ha  Avocat .....Ha  Autre : .....

Surface arboriculture: .....Ha Bio .....Ha En conversion .....Ha Conventiennel

**L'arboriculture est ma production principale**

#### OLEICULTURE

Huile d'olive .....Ha  Olive de bouche .....Ha

**L'oléiculture est ma production principale**

#### PPAM (Plantes Aromatiques)

Lesquelles ? .....

Surface PPAM.....Ha Bio .....Ha En conversion .....Ha Conventiennel

**PPAM est ma production principale**

#### CULTURES FOURRAGÈRES & PARCOURS

Prairies temporaires .....Ha  Prairies Permanentes .....Ha  Parcours .....Ha

Surface Cultures fourragères: .....Ha Bio .....Ha Conventiennel .....Ha En conversion



# Bulletin d'adhésion 2026

## Producteurs A envoyer au CivamBio66



### ELEVAGE

Bovin :  Lait  Viande      Volaille :  Pondeuse  De chair      Ovins :  Lait  Viande  
Porcin :       Apiculture       Héliciculture

Nombre de têtes : ..... Bio ..... Conventionnel ..... En conversion

**L'élevage est ma production principale**

### GRANDES CULTURES

Céréales .....Ha       Oléagineux .....Ha       Protéagineux .....Ha

Surface Grandes Cultures: .....Ha Bio .....Ha Conventionnel .....Ha En conversion

**Grandes cultures est ma production principale**

### SEMENCES ET PLANTS

Lesquels ? .....

Surface Semences et plants : .....Ha Bio .....Ha Conventionnel .....Ha En conversion

**Semences et plants est ma production principale**

### MODE DE VENTE DE VOS PRODUITS BIO

cochez une ou plusieurs cases, et précisez le nom de la structure commerciale ainsi que % du C.A approximatif

<input type="checkbox"/> Vente Directe : .....	.....%
<input type="checkbox"/> Coopérative : .....	.....%
<input type="checkbox"/> Grossiste : .....	.....%
<input type="checkbox"/> Détaillant (artisan, commerçant, caviste...): .....	.....%
<input type="checkbox"/> PME de transformation : .....	.....%

% Chiffre d'affaire

### ACTIVITÉS DE TRANSFORMATION DES PRODUITS BIO

Transformation :  sur l'exploitation  chez un prestataire

Quels sont vos produits transformés : .....

### DONNÉES ÉCONOMIQUES

Effectifs salariés permanents : ..... Effectifs saisonniers : .....

Chiffre d'affaire global :

0 > 50.000 €     50.000 à 75.000 €     75.000 à 100.000 €     100.000 à 200.000 €     +200.000 €

Je paye en ligne

## Cotisation 2026

Adhésion gratuite la 1ere année d'installation en Bio

120€       320€       Calculé sur le CA : .....

Chèque n° : ..... Banque : .....

ou Virement date : .....

ou Paiement en ligne sur le site Bio66.com date : .....

Le montant de la cotisation annuelle est au **minimum de 120€**. Par souci d'équité entre les exploitations il est proposé de verser un montant supérieur à 120€ qui peut être calculé sur la base de 0.2% du chiffre d'affaires. Quoiqu'il en soit le montant de la cotisation variable est **plafonné à 320€**.

- Virement ou Chèque à l'ordre du CivamBio 66 -

Banque Crédit Agricole : 17106 - Guichet : 00000/ N° de compte : 18565026000 - Clé RIB : 92  
Bank Identification : Code (BIC) : AGRIFRPP871  
International Bank Account Nuber (IBAN) : FR76 1710 6000 0018 5650 2600 092

Fait à :

Signature :

Le :

CivamBio66 - 15 avenue de Grande Bretagne 66000 PERIPGNAN -  
04.68.35.34.12 - contact@bio66.com



bio

# Carnet d'adresse et annuaire en ligne Bio 2026



## Le Carnet d'adresse Bio en quelques points :

Édité à 15 000 exemplaires

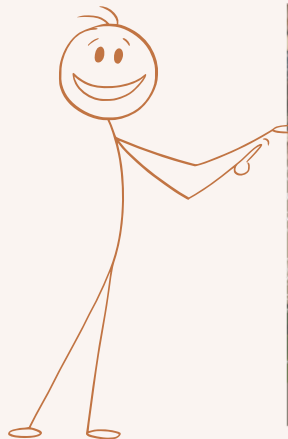

Présents dans tous les lieux touristiques du départements, les marchés de plein air et les points de vente

Véritable référence des points de vente directe Bio dans le département

**Adresse simple gratuite avec votre adhésion**

## Votre page sur Bio66.com

Votre page dédiée sur l'annuaire en ligne bio66.com

Plus de 3 000 visites

Un accès privé à votre page

**Gratuit avec votre adhésion**



## Pour aller plus loin

Votre encart ¼ de page en plus de l'adresse simple  
Photo + texte explicatif et logo

**Tarif : 70 € \*** (Différent du paiement de cotisation, SVP)



*Bio*

# Carnet d'adresse et annuaire en ligne

## Bio 2026



### Je souhaite que mon point de vente soit présent sur le Carnet d'adresse 2026

Producteurs dont les produits sont Bio ou C2 (maraîchage) ou C3 révolus (Arboriculture/Viticulture) au 15/04/2025  
**Pas d'inscription sur le carnet sans informations complètes**

Nom commercial : .....

Nom/ Prénom : .....

Adresse complète : .....

Code Postal : ..... Ville : .....

Tél : ..... Portable : .....

E-mail : .....

Site Internet : .....

Facebook : ..... Instagram : .....

Votre produit principal certifié Bio (pour classement dans le carnet) : .....

Vos autres produits certifiés Bio (qui figureront également) : .....

Possédez-vous une structure d'hébergement ?  Oui  Non Labels : .....

Types de logement : .....

A la ferme  AMAP Laquelle ? .....

Période et jours d'ouverture : .....

Panier  Caissette  Auto-cueillette

Période et jours d'ouverture : .....

Magasins Producteur Collectif Lequel ? .....

Marchés Lieux et jours : .....

Livraison à domicile  Vente en ligne : .....

### Je souhaite un ENCART publicitaire en plus de l'adresse simple

#### En plus de l'adresse simple

Oui je souhaite bénéficier d'un encart publicitaire d'1/4 de page en plus de l'adresse simple et paye la somme de 70€

Nous fournir les fichiers informatiques en haute résolution 300 dpi  
(format 8,5 cm X 4,5 cm)

Possibilité de vous aider à créer votre encart publicitaire  
(fournir texte, photo numérique ou logo en haute résolution)

**Je m'engager à respecter les renseignements qui vont figurer sur le carnet d'adresse afin de proposer à la clientèle un accueil professionnel et de qualité**

Fait à : .....

Le : .....

Signature :

Je refuse de recevoir la Newsletter CivamBio 66

Je refuse le partage et la diffusion d'image sur lesquelles je suis présent, sur le site internet et les réseaux

CivamBio 66



# Nouveautés 2026



## FOIRE BIO DE PRADES :

**Cette année, le CivamBio 66 coorganise la Foire Bio de Prades aux côtés de Nature & Progrès.**

L'événement se tiendra le **dimanche 19 juillet** : une journée conviviale rythmée par des conférences, des animations et le traditionnel marché bio.

Le tarif exposant est de 20€ les 2 mètres puis 10€ le mètre supplémentaire.

Afin de préparer au mieux cette édition, nous aimerions connaître votre souhait de participer à cette journée.

**Oui, je souhaite être présent et exposer lors de la Foire Bio de Prades**

## APEROS ENTRE PRODUCTEURS :

Les **apéros entre producteurs adhérents** seront des moments conviviaux et informels pour se retrouver, échanger et renforcer les liens.

L'occasion de partager, de créer une dynamique commune et de faire vivre notre réseau dans la bonne humeur.



**Je suis d'accord pour accueillir un Apéro au sein de ma ferme**



## LA LETTRE D'INFO CONSOMMATEURS:

Chaque mois, une lettre d'info pour les consommateurs des Pyrénées Orientales. Des bons plans, des recettes, des événements, des promos ... C'est aussi l'occasion pour vous de partager plus largement.

**Je souhaite communiquer via la Lettre d'info consommateurs**

## LA BOITE A IDEES :

**Faites-nous part de vos besoins et de vos idées, afin que nous puissions y répondre au mieux.**

.....  
.....  
.....  
.....  
.....  
.....

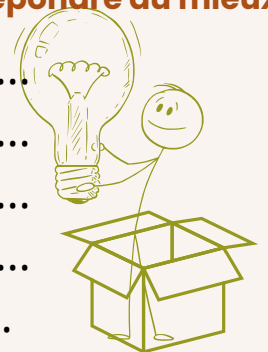

# Qui sommes nous ?



Le CivamBio66 est une association de producteurs Bio des Pyrénées Orientales.

Créée en 1985, l'association fédère actuellement plus de 300 des 1 000 producteurs engagés en Agriculture Biologique dans les PO.

## Une équipe à votre service :



### Nous Contacter :



15, avenue de Grande Bretagne  
66000 PERPIGNAN



contact@bio66.com



04.68.35.34.12



Bio66.com

### Nos réseaux partenaires :



Toutes nos actions sont rendues possibles grâce aux cotisations de nos producteurs adhérents.

*Merci !*

*Bio*